

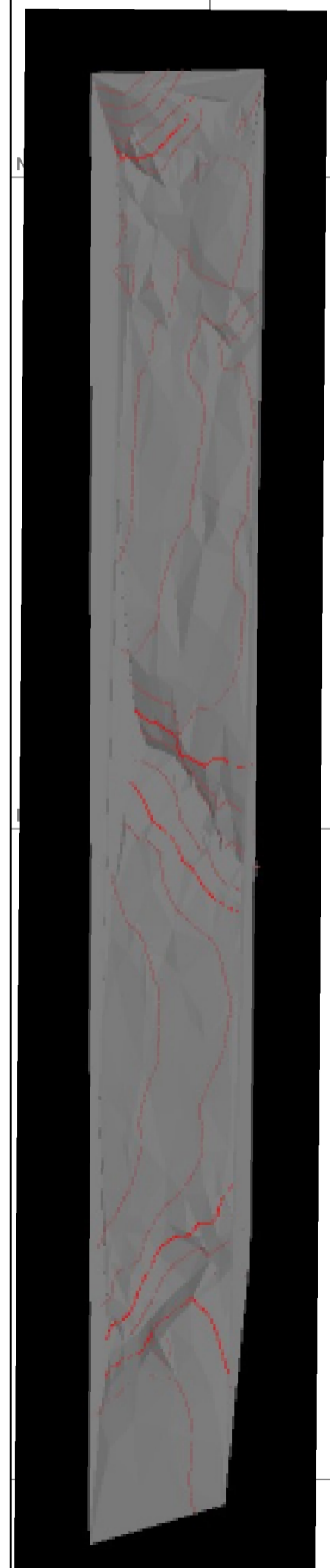

N 7.448.750,0000 m



A1 - (41 x 96)

E 528.750,0000 m

E 528.750,0000 m

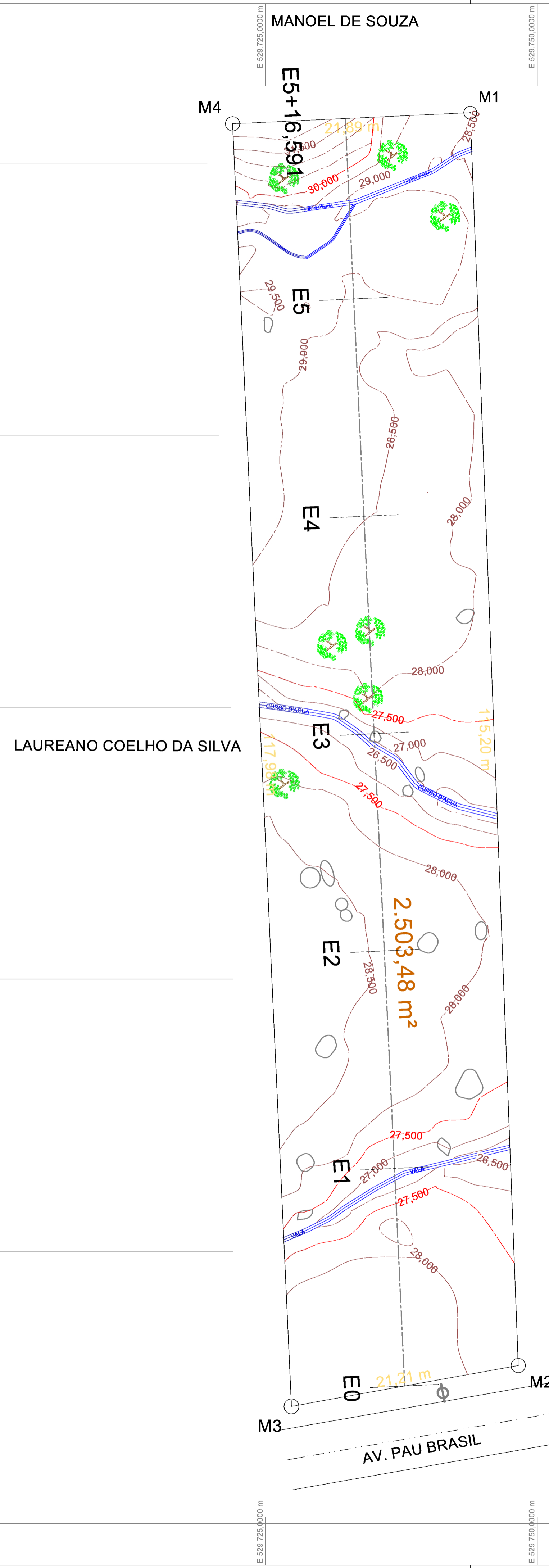

Gleba A

De	Latitude	Longitude	Para	Azim. 3°Ed	Dist. 3°Ed	Coord. N(Y)	Coord. E(X)
M1	-23°04'08.652"	-44°42'34.620"	M2	177°41'	115,27 m	7.448.804,6300	529.743,8500
M2	-23°04'12.396"	-44°42'34.457"	M3	259°43'	21,20 m	7.448.689,5100	529.748,2600
M3	-23°04'12.519"	-44°42'35.190"	M4	357°14'	118,02 m	7.448.685,7500	529.727,3900
M4	-23°04'08.687"	-44°42'35.389"	M1	87°11'	21,92 m	7.448.803,6100	529.721,9800

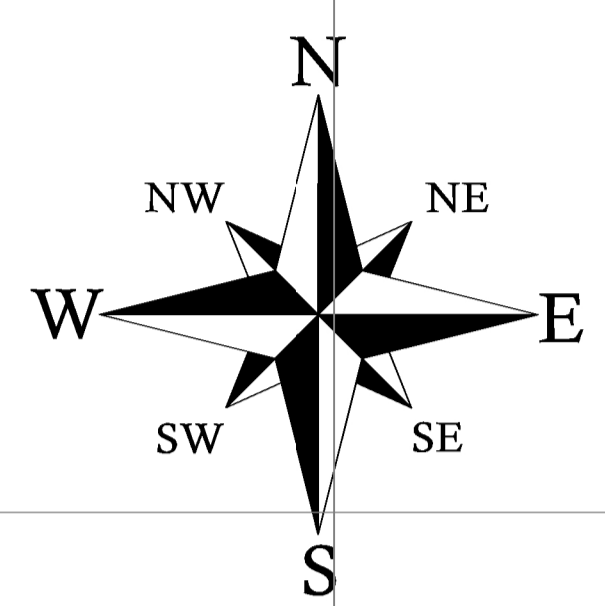

N 7.448.800,0000 m

N 7.448.775,0000 m

N 7.448.750,0000 m

N 7.448.700,0000 m

Convenções topográficas NBR 13133

Linhas de nível	Linhas de nível	Linhas de nível	Linhas de nível
Linhas de nível	Linhas de nível	Linhas de nível	Linhas de nível
Linhas de nível	Linhas de nível	Linhas de nível	Linhas de nível
Linhas de nível	Linhas de nível	Linhas de nível	Linhas de nível

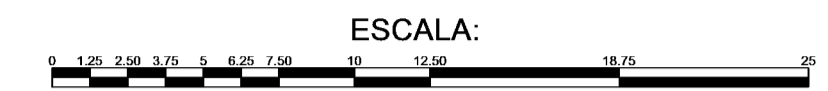

LEGENDA

	Córrego ou Nascente
	Rodovias
	Vias de Acesso
	Área de Preservação
	Marcos Implantados
	Pontos Levantados
	Vértices Virtuais

Informações de Coordenadas
PROJEÇÃO UNIVERSAL TRANSVERSA DE MERCATOR - UTM
SGR - SIRGAS2000
MC: 45°

CM-00°06'49.625254"
K: 0.999610929

VÉRTICE: NSFA-M-4130
Lat.: 23°04'08.652" S
Long.: 44°42'34.620" W

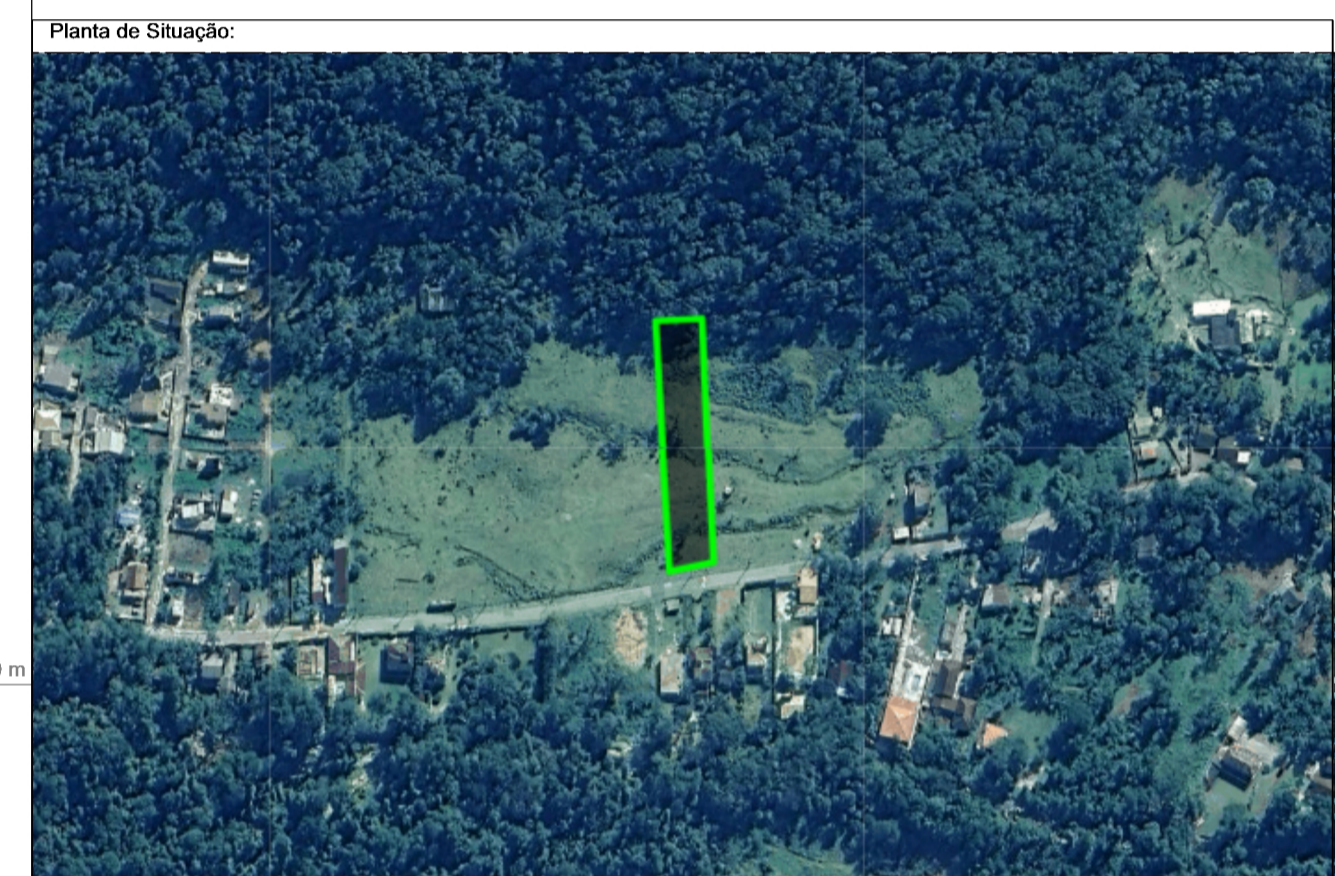

Perfil Longitudinal

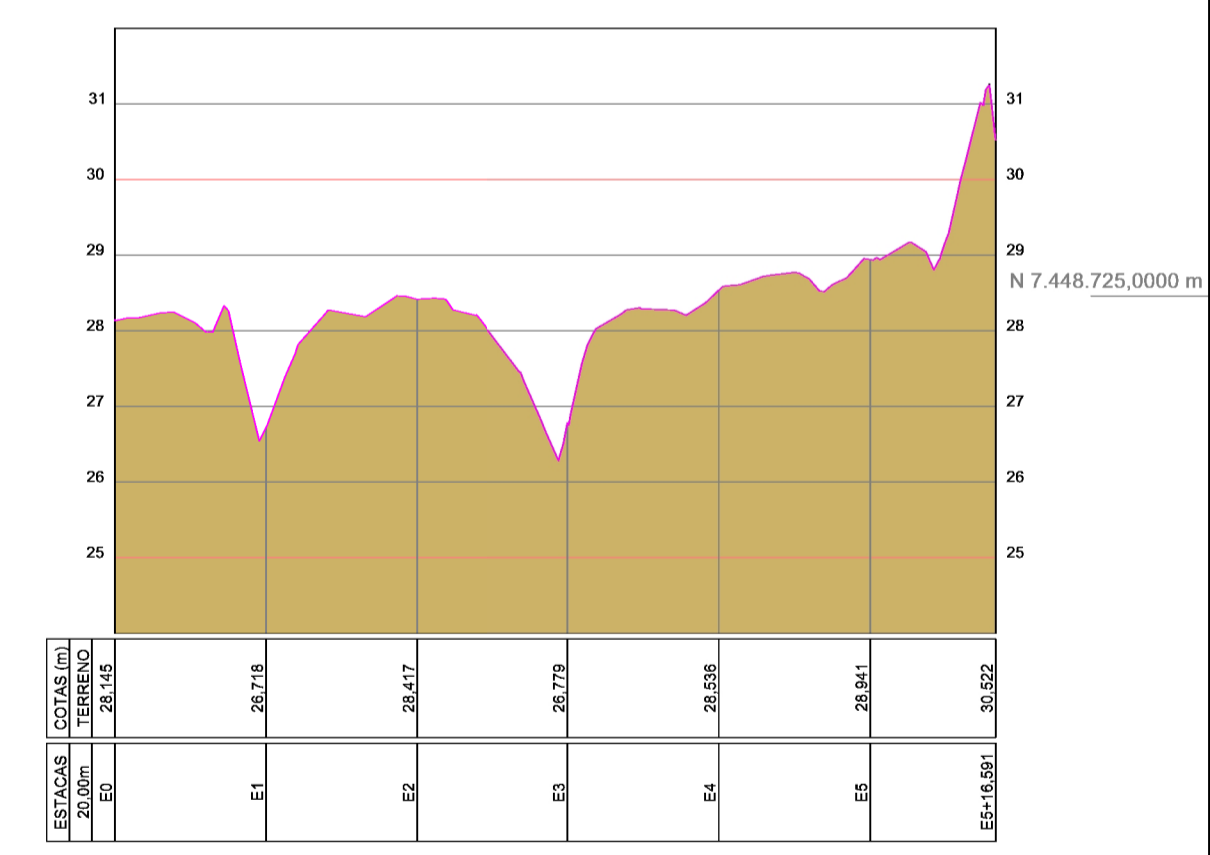

Título: **PLANIALTIMÉTRICO GEORREFERENCIADO** Folha: **01**

PROPRIEDADE: Propriedade
PROPRIETÁRIO: LAVÍNIA CARVALHO PAIVA
MUNICÍPIO(S): PARATY - RJ
LOCALIZAÇÃO: Comarca

ÁREA TOTAL : 2.503,489 m² PERÍMETRO (m): 276,41 m
DATA: 07/10/2025 ESCALA: 1 / 250

Quadro de Áreas e Perímetros:

Área Total: 2.503,489 m²
Perímetro Total: 276,41 m

Quadro de Assinaturas:

Prop.: LAVÍNIA CARVALHO PAIVA
CPF: 392.427.048-14

Resp. Téc.: ALESSANDRO JOSÉ DOS SANTOS
ENGENHEIRO ARQUITETO
CAU Nº: A119426-7 - INGRA/NSFA

RRT nº

