

Resumo					
REQUISI	Valor	Condições Terceira Inspeção e Aprovação	Área Livre Privativa	Área Livre Comum	Área Construída
REQ1	4.048,32	788,20	1.028,54	2.020,50	2.220,00
REQ2	10,00	19,00	26,419	54,879	

Quadros de Áreas									
QUADRO DE ÁREAS RESUMIDAS MULTIFAMILIAR "Flôres da Mata" Área 6-3"									
Unidade	Tipologia	Superfície	Superfície Útil	Superfície Privativa	Superfície Comum	Superfície Livre	Superfície Total	Superfície Útil Total	Superfície Privativa Total
1	T1	24,30	24,30	24,30	0,00	0,00	24,30	24,30	24,30
2	T1	24,30	24,30	24,30	0,00	0,00	24,30	24,30	24,30
3	T1	24,30	24,30	24,30	0,00	0,00	24,30	24,30	24,30
4	T1	24,30	24,30	24,30	0,00	0,00	24,30	24,30	24,30
5	T1	24,30	24,30	24,30	0,00	0,00	24,30	24,30	24,30
6	T1	24,30	24,30	24,30	0,00	0,00	24,30	24,30	24,30
7	T1	24,30	24,30	24,30	0,00	0,00	24,30	24,30	24,30
8	T1	24,30	24,30	24,30	0,00	0,00	24,30	24,30	24,30
9	T1	24,30	24,30	24,30	0,00	0,00	24,30	24,30	24,30
10	T1	24,30	24,30	24,30	0,00	0,00	24,30	24,30	24,30
11	T1	24,30	24,30	24,30	0,00	0,00	24,30	24,30	24,30
12	T1	24,30	24,30	24,30	0,00	0,00	24,30	24,30	24,30
13	T1	24,30	24,30	24,30	0,00	0,00	24,30	24,30	24,30
14	T1	24,30	24,30	24,30	0,00	0,00	24,30	24,30	24,30
15	T1	24,30	24,30	24,30	0,00	0,00	24,30	24,30	24,30
16	T1	24,30	24,30	24,30	0,00	0,00	24,30	24,30	24,30
17	T1	24,30	24,30	24,30	0,00	0,00	24,30	24,30	24,30
18	T1	24,30	24,30	24,30	0,00	0,00	24,30	24,30	24,30
19	T1	24,30	24,30	24,30	0,00	0,00	24,30	24,30	24,30
20	T1	24,30	24,30	24,30	0,00	0,00	24,30	24,30	24,30
TOTAL		486,00	486,00	486,00	0,00	0,00	486,00	486,00	486,00

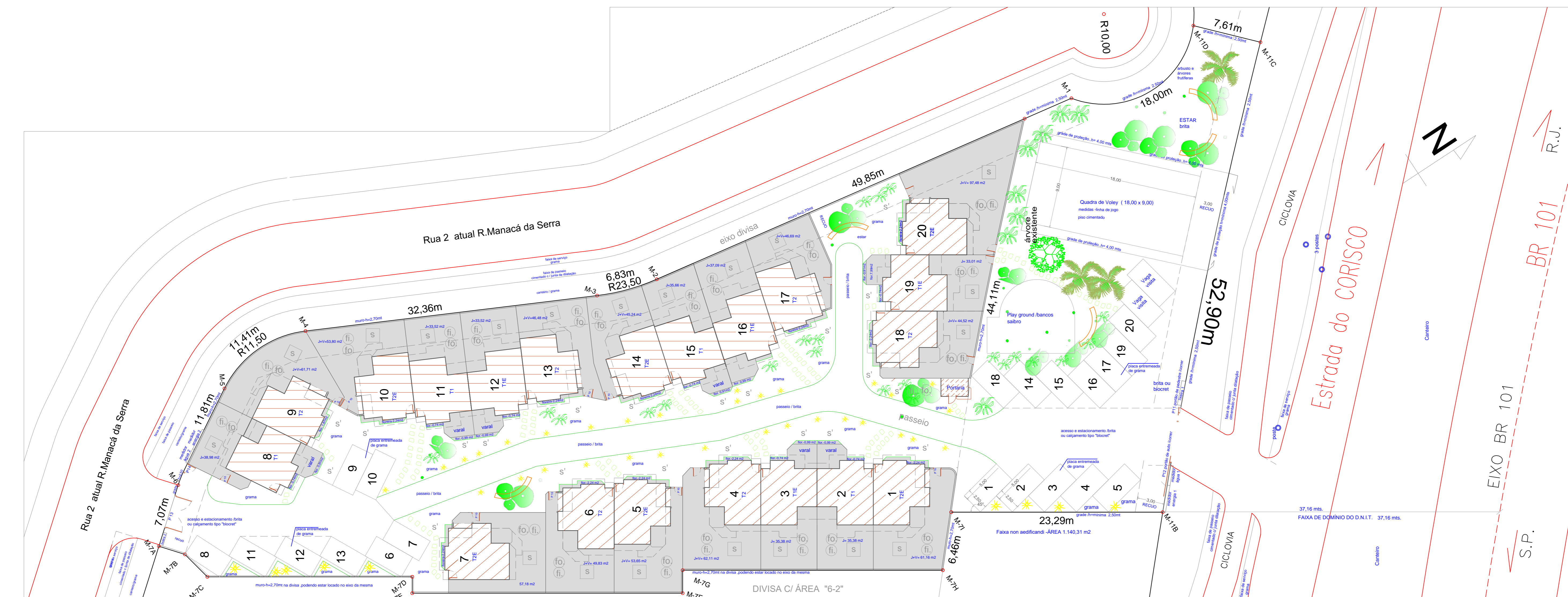

- 42 Fachada 4 Portaria Escala: 1:100
- 41 Fachada 3 Portaria Escala: 1:100
- 40 Fachada 2 Portaria Escala: 1:100
- 39 Fachada 1 Portaria Escala: 1:100

47 Implantação Ilustrativa com cotas básicas Escala: 1:200

Legenda

- Área Construída Privativa
- Área Livre Privativa
- Área Construída Comum-Portaria
- Área Livre Comum

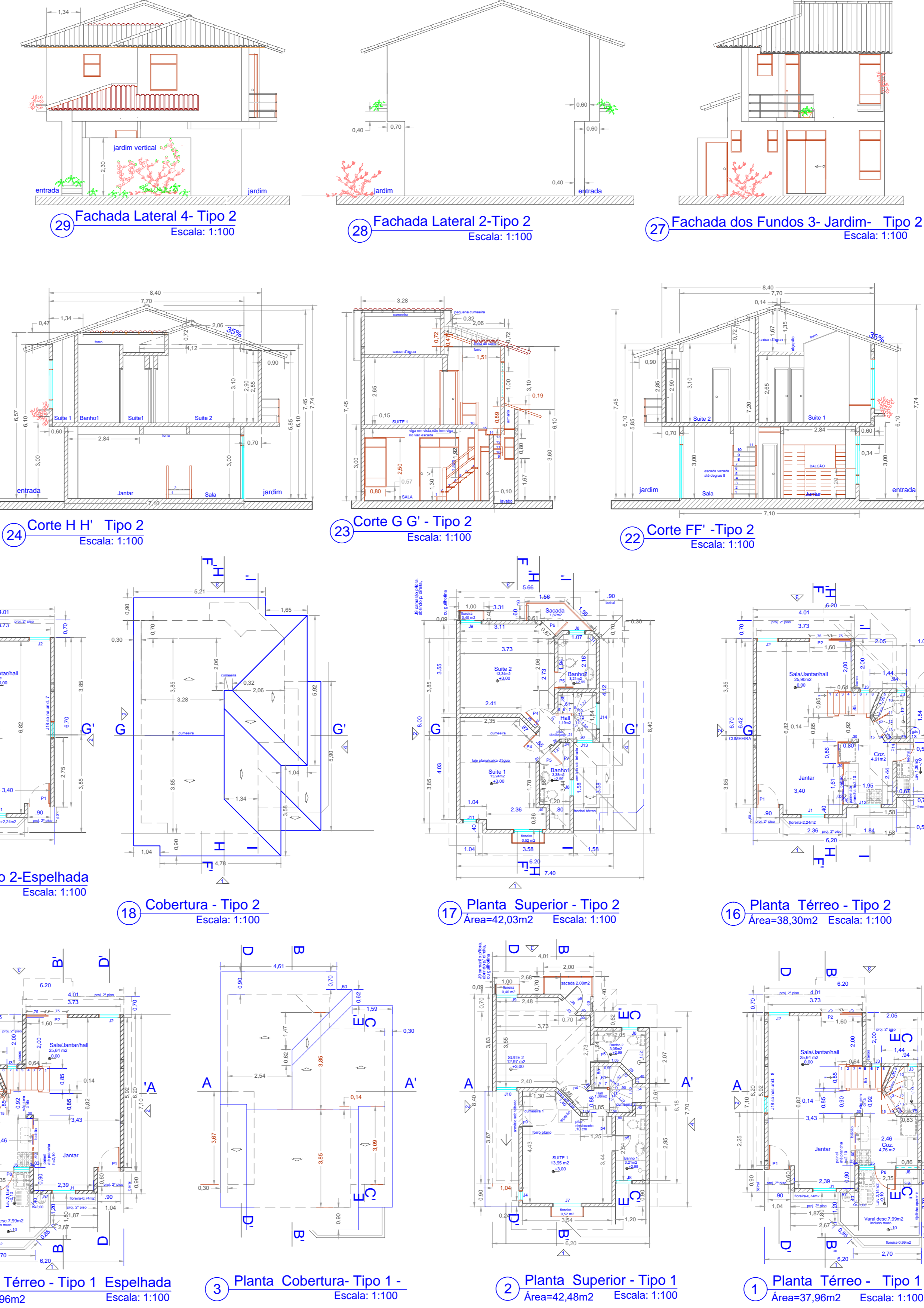
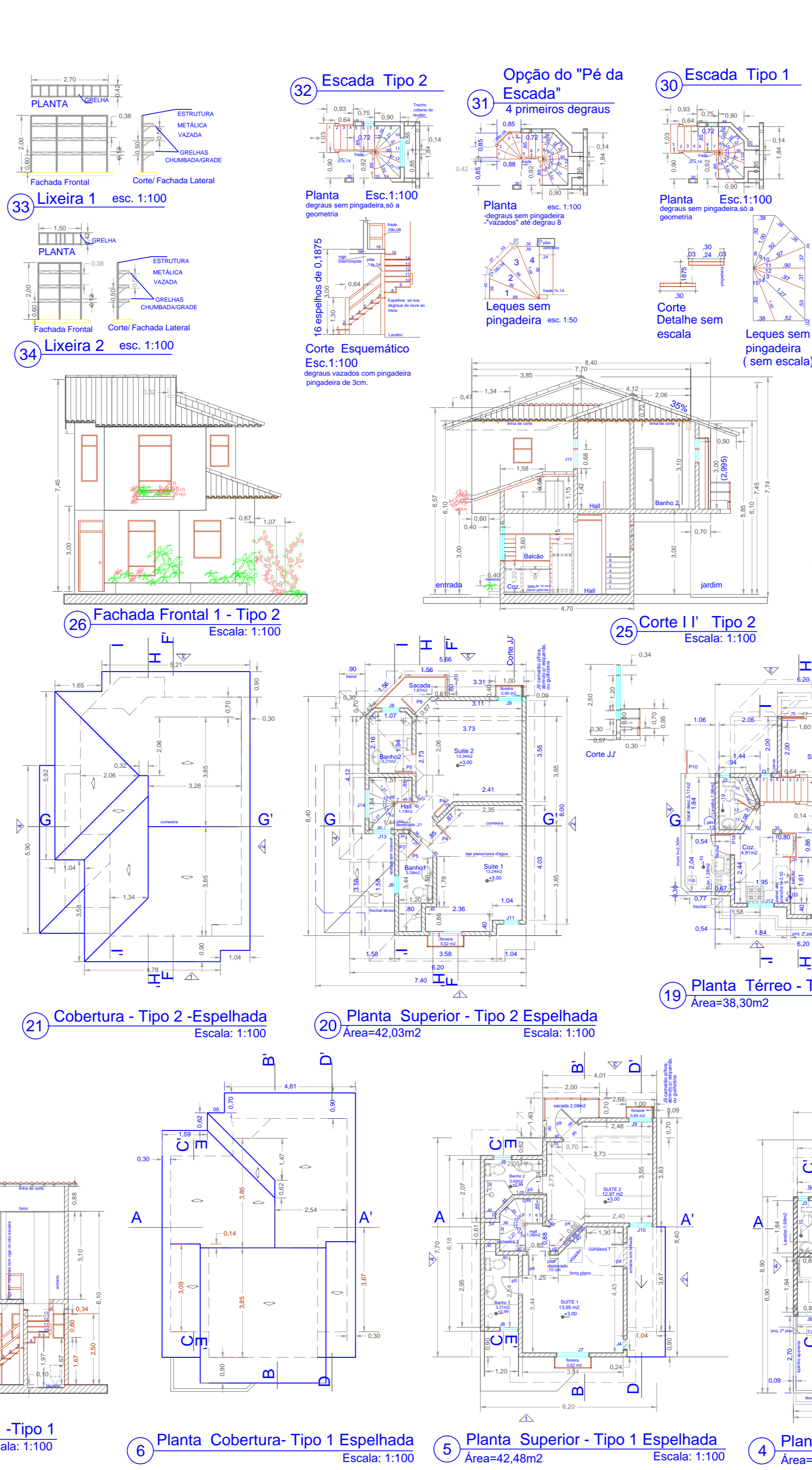

Legenda

- T1: Tipo 1 Espalhado
- T2: Tipo 2 Espalhado
- Jv: Jardim Vertical
- J: jardim privativo
- V: varal
- fi: fôrma sílica
- na: nanquim
- ca: cortim
- ca: cortim de gresada
- ca: cortim
- ca: cortim 2º piso
- fi: fôrma
- fo: fôrma
- 5.00: vaga automóvel
- 4.50: vaga automóvel

ESQUADRIAS (mm)			
ESQUADRIA	LARG.	ALT.	EMPREGO
P1	0,80	2,10	Emprego T1 e T2
P2	0,80	2,10	Sala T1 e T2
P3	0,80	1,95	Lavabo T1 e T2
P4	0,70	2,10	Sala T1 e T2
P5	0,80	2,10	Banheiro T1 e T2
P6	0,70	2,10	Sala T1 e T2
P7	0,60	0,97	Banheiro T2
P8	0,80	2,10	Cômoda T1
P9	0,80	2,10	Cômoda T2
P10	0,80	2,10	Varal T2
P11	0,80	2,50	Varal T1
P12	4,50	2,40	Varal de varal
P13	3,80	2,40	Varal de varal
P14	3,80	2,40	Varal de varal
P15	0,80	2,10	Varal T1 e T2
J1	0,80	1,20	Varal T1 e T2
J2	0,80	1,20	Varal T1 e T2
J3	0,80	1,20	Varal T1 e T2
J4	0,80	1,20	Varal T1 e T2
J5	0,80	1,20	Varal T1 e T2
J6	0,80	1,20	Varal T1 e T2
J7	0,80	1,20	Varal T1 e T2
J8	0,80	1,20	Varal T1 e T2
J9	0,80	1,20	Varal T1 e T2
J10	0,80	1,20	Varal T1 e T2
J11	0,80	1,20	Varal T1 e T2
J12	0,80	1,20	Varal T1 e T2
J13	0,80	1,20	Varal T1 e T2
J14	0,80	1,20	Varal T1 e T2
J15	0,80	1,20	Varal T1 e T2
J16	0,80	1,20	Varal T1 e T2
J17	0,80	1,20	Varal T1 e T2
J18	0,80	1,20	Varal T1 e T2

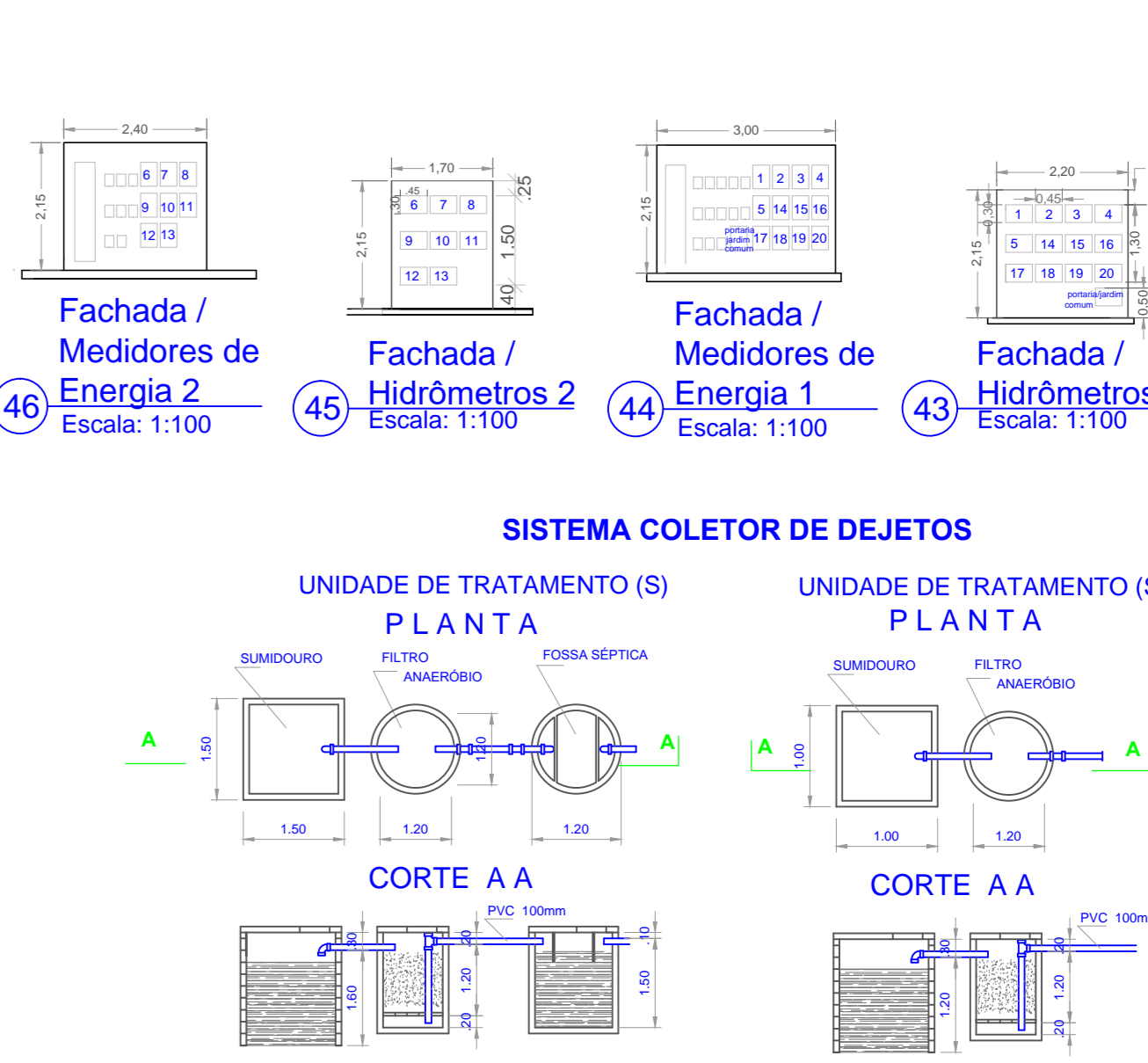

TÍTULO DO PROJETO
PROJETO RESIDENCIAL MULTIFAMILIAR "FLÔRES DA MATA" 6-3" COM 20 UNIDADES - PROCESSO Nº 133290/16

ENDEREÇO/LOCAL
Estrada do Corisco s/n
Área 6-3"

BAIRRO
Parque da Mata, Sítio do Lago, Município de Paraty

ZONEAMENTO
ZR2 Lei 608/81

PROPRIETÁRIO
Selvam Imobiliária Ltda

INSCRIÇÃO CADASTRAL
Nº 01.6.144.0566.1 - Controle: 18020011

MATRICULA
Nº 6388

TÍTULO PRANCHA
Plantas, Cortes, Fachadas, Implantação Ilustrativa, Detalhes

Nº FOLHA
1/2

ESCALA
Indicadas

DATA
29/08/2018

DESENHO
VISTO

MAPA DE LOCALIZAÇÃO S/ ESCALA

ÁREAS/M²

ÁREA	Valor
Térreo	4.048,32
Resid. Tipo 1 - 4 un.	2.256,00
Resid. Tipo 1E - 4 un.	66.444 + 321,76
Resid. Tipo 2 - 6 un.	2.256,00
Resid. Tipo 2E - 6 un.	66.444 + 321,76
Portaria	28,30
Total Construído	1.613,48
Cob. Área	6.388
Taxa Ocupação	19,00%

REGRAS DE APROVAÇÃO DESTE PROJETO NÃO IMPLICAM RECONHECIMENTO POR PARTE DA PREFEITURA DO DISTRITO DE PROPRIEDADE DO TERRENO.

Proprietário: Selvam Imobiliária Ltda
Responsável Legal: Priscila Diniz dos Reis e Sérgio

Autores do Projeto:
Tarcis Magalhães Lima e CDBA-6

Responsável Técnico:
Tarcis Magalhães Lima e CDBA-6

Carimbo Aprovação